



**GRUPO SCOUT Nº 0242  
INMACULADO CORAZÓN DE MARÍA**



**DISTRITO 6 – ZONA 10  
VILLA DE MAYO - MALVINAS ARGENTINAS**

## **PLAN de EVACUACIÓN - CAMPAMENTO de VERANO 2017- TANTI - CÓRDOBA**

### **CONTENIDO**

**1).- GENERALIDADES**

**2).- EVALUACIÓN DE RIESGOS DEL CAMPAMENTO**

**3).- DEFINICIÓN**

**4).- PRINCIPIOS BÁSICOS**

**5).- ORGANIZACIÓN DE LA EVACUACIÓN**

**6).- PROCEDIMIENTO PARA EVACUAR**

**7).- SIMULACRO DE EVACUACIÓN**

**8).- ROL DEL EQUIPO DE EVACUACION**

**9).- FUNCIONES DEL EQUIPO DE EVACUACIÓN**

**10).- CONSIDERACIONES GENERALES**

**11).- DURANTE LA EVACUACIÓN**

**12).- OTRAS PAUTAS**

**ANEXO I.- DISPOSICIONES GENERALES EN CASO DE INCENDIO**

**ANEXO II.- CAPACITACION EN USO Y MANTENIMIENTO DE EXTINTORES PORTATILES**

**ANEXO III.- AUTORIDADES TANTI**

**ANEXO IV.- DATOS DE INTERÉS**



**GRUPO SCOUT Nº 0242  
INMACULADO CORAZÓN DE MARÍA**



**DISTRITO 6 – ZONA 10  
VILLA DE MAYO - MALVINAS ARGENTINAS**

**PLAN de EVACUACIÓN - CAMPAMENTO de VERANO  
2017- TANTI - CÓRDOBA**

**1).- GENERALIDADES**

La prevención no evita el riesgo de padecer alguna emergencia y/o desastre, pero mitiga sus consecuencias. Este Plan tiene por objetivo que las personas involucradas en el campamento, puedan tener la información mínima necesaria para poder actuar en consecuencia.

Por otra parte, todo campamento al momento de su planificación, debe tener el Mapa de Riesgo actualizado.

De no ser así, es función del Jefe de Campo o la persona a la cual ha delegado, realizar el relevamiento del lugar apenas arribado al mismo, y confeccionar el mencionado “Mapa de Riesgo”.

El Plan de Evacuación permitirá una rápida, ordenada y segura salida de las personas amenazadas por el peligro ayudando a proteger la integridad física y la vida, por lo que debe ser conocido por todos aquellos que participarán del campamento.

**2).- EVALUACIÓN DE RIESGOS DEL CAMPAMENTO**

Se debe llevar a cabo la evaluación de riesgos, y volcarlos en el “Mapa de Riesgos” correspondiente.

La evaluación debe incluir los siguientes riesgos potenciales con impacto sobre los participantes del campamento:

- Proximidad de líneas eléctricas de alto voltaje.
- Posibilidad de una inundación, incluyendo la cercanía de represas, la cual al colapsar puede inundar rápidamente la zona de descarga aguas abajo de la represa (como por ejemplo El Chocón, se inunda el Alto Va-



**GRUPO SCOUT Nº 0242  
INMACULADO CORAZÓN DE MARÍA**



**DISTRITO 6 – ZONA 10  
VILLA DE MAYO - MALVINAS ARGENTINAS**

**PLAN de EVACUACIÓN - CAMPAMENTO de VERANO  
2017- TANTI - CÓRDOBA**

lle) en caso de algún desperfecto. Acá debe tomarse contacto con las autoridades de Defensa Civil local a los efectos de recabar la información oficial pertinente.

- Posibilidad de un incendio forestal y/o tornados, como lluvias intensas, según el lugar elegido para acampar y/o acantonar. Recabar información previa de eventos naturales no deseados del lugar de acampe o acantonamiento
- Definir probables áreas de seguridad para evacuación, después de un terremoto o algún otro desastre. (Por ejemplo zonas elevadas de terreno).
- Considere la proximidad de:
  - ✓ Las líneas de gas, agua y drenaje, ubicándolas de manera bien visible en el “Mapa de Riesgos”.
  - ✓ Ubicación y señalización de recipientes con combustibles líquidos y gaseosos (garrafas de gas, bidones de kerosene, etc.)
  - ✓ Ubicaciones de accesorios que cuelgan de los techos, etc. tales como luces fluorescentes en lugares para acantonamiento.
  - ✓ Ubicaciones de ventanas, particularmente aquellas cercanas a las puertas en lugares para acantonamiento.
  - ✓ Estabilidad de calderas de agua.

### **3).- DEFINICIÓN**

La Dirección General de Defensa Civil de la Provincia de Buenos Aires dice:



**GRUPO SCOUT Nº 0242  
INMACULADO CORAZÓN DE MARÍA**



**DISTRITO 6 – ZONA 10  
VILLA DE MAYO - MALVINAS ARGENTINAS**

**PLAN de EVACUACIÓN - CAMPAMENTO de VERANO  
2017- TANTI - CÓRDOBA**

“El Plan es un documento escrito, elaborado en forma participativa, que nos guía en lo que tenemos que hacer, lo que podemos mejorar, practicable en el tiempo, tiene que ser viable y tener en cuenta las normas internas (seguridad, ambiente, presupuesto etc.)”.

#### **4).- PRINCIPIOS BÁSICOS**

Hay que tener en cuenta que el entrenamiento y la práctica periódica son la base de un buen plan. Cuanto mayor sea el tiempo en el que se realiza la evacuación, menores serán las posibilidades de éxito.

Los Dirigentes deben estar capacitados en prevención de incendios y en el Plan de Evacuación, conocer los roles asignados.

Es importante que entre los Dirigentes exista alguien con capacitación de primeros auxilios.

#### **5).- ORGANIZACIÓN DE LA EVACUACIÓN**

##### **5.1).- EQUIPO DE EVACUACIÓN**

Es el encargado de llevar adelante el “Plan de Evacuación”.

Estará integrado por el Jefe de Campo, los Jefes de Unidad, y aquellas personas que el Jefe de Campo considere necesario.

##### **5.2).- SEÑAL DE EVACUACIÓN**



**GRUPO SCOUT Nº 0242  
INMACULADO CORAZÓN DE MARÍA**

**DISTRITO 6 – ZONA 10  
VILLA DE MAYO - MALVINAS ARGENTINAS**



**PLAN de EVACUACIÓN - CAMPAMENTO de VERANO  
2017- TANTI - CÓRDOBA**

La señal de evacuación puede ser una sirena o campana sonando en forma continua o con una secuencia determinada.

El campamento debe disponer de un sistema de comunicación general con el que se pueda transmitir la señal de evacuación, que debe llegar simultáneamente a todo el campamento.

#### **6).- PROCEDIMIENTO PARA EVACUAR**

Al oír la señal de evacuación, **“TODOS”** los integrantes del campamento se dirigirán por las vías previstas como salidas de evacuación al denominado **“PUNTO DE REUNIÓN”**, que en primera instancia será el portón de salida del campamento, o en el sector donde se ubique la **JEFATURA DEL CAMPO SCOUT**, o donde se indique, y esperar el recuento de las personas, para luego dirigirse al **“PUNTO DE ENCUENTRO”** a la salida del campamento.

El orden de la evacuación adecuado es comenzar por la zona más cercana al peligro y seguir por el resto de las zonas.

#### **7).- SIMULACRO DE EVACUACIÓN**

Antes de realizar el primer ejercicio de simulacro de evacuación, el jefe de Campo arbitrará los medios para que se lleven a cabo las siguientes acciones:

- Verificar si el “Mapa de Riesgo” confeccionado anticipadamente, no sufrió modificaciones; en caso positivo, adecuarlo inmediatamente.
- Realizar un recorrido con todos los integrantes del campamento y/o acantonamiento por el territorio en el que se desarrollarán las actividades, poniendo especial énfasis en los lugares de riesgos.



**GRUPO SCOUT Nº 0242  
INMACULADO CORAZÓN DE MARÍA**



**DISTRITO 6 – ZONA 10  
VILLA DE MAYO - MALVINAS ARGENTINAS**

## **PLAN de EVACUACIÓN - CAMPAMENTO de VERANO 2017- TANTI - CÓRDOBA**

Una vez hecho lo anteriormente expuesto, se procederá a realizar el simulacro de evacuación.

Para un campamento de 7 o más días, se deberá realizar un segundo simulacro de evacuación, a los 3 o 4 días de realizado el primero.

### **8).- ROL DEL EQUIPO DE EVACUACION**

Para asegurar una respuesta organizada durante la emergencia, se asignarán funciones muy bien determinadas a los Dirigentes del campamento. Ha de quedar escrito con nombres y apellidos quién ocupará cada uno de los lugares críticos y ha de constar, además, la responsabilidad y función de cada una de estas personas. Por último, se deberá determinar el nombre de un reemplazante para cada rol.

A continuación se incluye el organigrama del Equipo de Evacuación.



**GRUPO SCOUT Nº 0242  
INMACULADO CORAZÓN DE MARÍA**



**DISTRITO 6 – ZONA 10  
VILLA DE MAYO - MALVINAS ARGENTINAS**

**PLAN de EVACUACIÓN - CAMPAMENTO de VERANO  
2017- TANTI - CÓRDOBA**

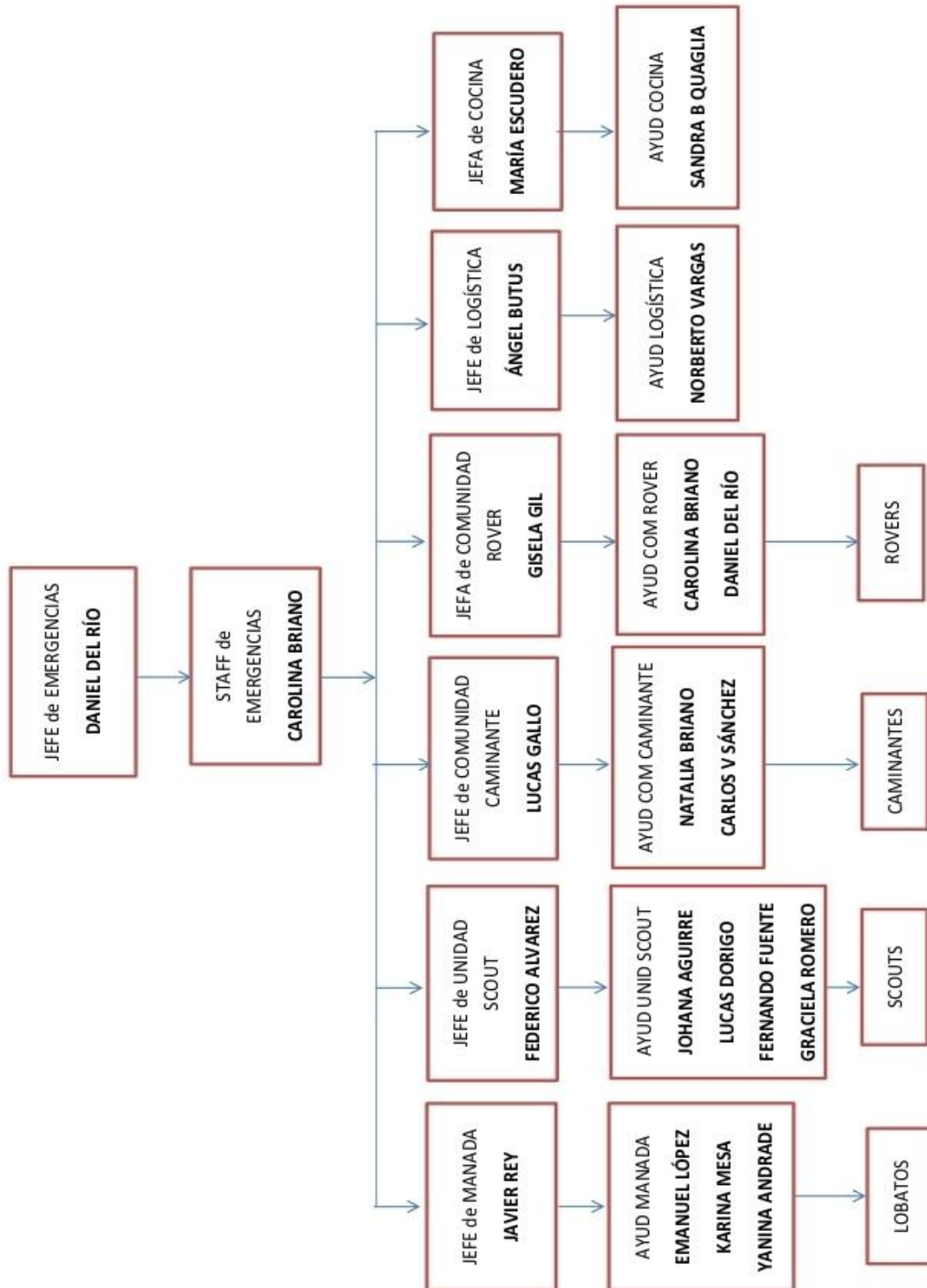



**GRUPO SCOUT Nº 0242  
INMACULADO CORAZÓN DE MARÍA**



**DISTRITO 6 – ZONA 10  
VILLA DE MAYO - MALVINAS ARGENTINAS**

**PLAN de EVACUACIÓN - CAMPAMENTO de VERANO  
2017- TANTI - CÓRDOBA**

**9).- FUNCIONES DEL EQUIPO DE EVACUACIÓN**

| <b>FUNCIONES / UNIDADES</b> | <b>JEFES DE RAMA</b>    | <b>AYUDANTES DE UNIDAD</b>  |
|-----------------------------|-------------------------|---|
| <b>JEFE DE EMERGENCIAS</b>  | <b>DANIEL DEL RÍO</b>   |   |
| <b>STAFF DE EMERGENCIAS</b> | <b>CAROLINA BRIANO</b>  |   |
| <b>LOGÍSTICA</b>            | <b>ÁNGEL BUTUS</b>      | <ul style="list-style-type: none"><li>• NORBERTO VARGAS</li></ul>   |
| <b>COCINA</b>               | <b>MARÍA ESCUDERO</b>   | <ul style="list-style-type: none"><li>• SANDRA B. QUAGLIA</li></ul>   |
| <b>MANADA</b>               | <b>JAVIER REY</b>       | <ul style="list-style-type: none"><li>• EMANUEL LÓPEZ</li><li>• KARINA MESA</li><li>• YANINA ANDRADE</li></ul>                              |
| <b>SCOUT</b>                | <b>FEDERICO ALVAREZ</b> | <ul style="list-style-type: none"><li>• JOHANA AGUIRRE</li><li>• LUCAS DORIGO</li><li>• FERNANDO FUENTE</li><li>• GRACIELA ROMERO</li></ul> |
| <b>CAMINANTES</b>           | <b>LUCAS GALLO</b>      | <ul style="list-style-type: none"><li>• NATALIA BRIANO</li><li>• CARLOS V SÁNCHEZ</li></ul>   |
| <b>ROVER</b>                | <b>GISELA GIL</b>       | <ul style="list-style-type: none"><li>• CAROLINA BRIANO</li><li>• DANIEL DEL RÍO</li></ul>  |





**GRUPO SCOUT Nº 0242  
INMACULADO CORAZÓN DE MARÍA**



**DISTRITO 6 – ZONA 10  
VILLA DE MAYO - MALVINAS ARGENTINAS**

**PLAN de EVACUACIÓN - CAMPAMENTO de VERANO  
2017- TANTI - CÓRDOBA**

**9.1).- JEFE DE EMERGENCIAS**

|                            |                       |
|----------------------------|-----------------------|
| <b>JEFE DE EMERGENCIAS</b> | <b>DANIEL DEL RÍO</b> |
|----------------------------|-----------------------|

Será el **Jefe de Campo** o algún miembro del equipo de Dirigentes. En este caso, la persona designada será el Dirigente **Daniel del Río**.

Podrá delegar esta tarea en el **Staff de Emergencia**, por ausencia o incapacidad temporal, siendo esto registrado en el Plan de Evacuación y de conocimiento de todos los Dirigentes.

- Decidirá las medidas que se han de adoptar en cada situación.
- Activará el plan de evacuación.
- Debe ser informado por el resto de los Jefes de Unidad.
- Recibir y mantener la comunicación con las ayudas externas.
- Dar aviso al Cuerpo de Bomberos, al Servicio Médico de Emergencia, a la Policía, Defensa Civil, etc.

**9.2).- STAFF DE EMERGENCIAS**

|                             |                        |
|-----------------------------|------------------------|
| <b>STAFF DE EMERGENCIAS</b> | <b>CAROLINA BRIANO</b> |
|-----------------------------|------------------------|

- Estará formado por Dirigentes Scouts que tengan formación en emergencias, como por ejemplo Primeros Auxilios, Enfermeros, Bomberos. Policías, Defensa Civil, entre otros.



**GRUPO SCOUT Nº 0242  
INMACULADO CORAZÓN DE MARÍA**



**DISTRITO 6 – ZONA 10  
VILLA DE MAYO - MALVINAS ARGENTINAS**

**PLAN de EVACUACIÓN - CAMPAMENTO de VERANO  
2017- TANTI - CÓRDOBA**

- Este equipo estará a disposición del Jefe de Emergencias, y ejecutará las órdenes recibidas por el mismo y de acuerdo al Plan de Evacuación.
- La persona designada será la Dirigente **Carolina Briano**.
- Informará al Jefe de Emergencia.

**9.3).- JEFA DE COCINA**

| <b>FUNCIONES / UNIDADES</b> | <b>JEFA DE RAMA</b>   | <b>AYUDANTE DE UNIDAD</b>  |
|-----------------------------|-----------------------|--|
| <b>COCINA</b>               | <b>MARÍA ESCUDERO</b> | <ul style="list-style-type: none"><li>• <b>SANDRA B. QUAGLIA</b></li></ul> |

- Deberá asegurar su espacio de trabajo cerrando el gas y desconectando todos los aparatos electrodomésticos: La persona responsable de ésta acción de seguridad será la Dirigente **María Escudero**. Su ayudante será la Sra. **Sandra Beatriz Quaglia**.
- Entre la Dirigente María Escudero y la Sra. Sandra B. Quaglia existirá una comunicación permanente.
- Seguirán las instrucciones del Jefe de Emergencia e informarán de las posibles incidencias.
- La Jefa de cocina informará al Jefe de Emergencia.
- Una vez que hayan asegurado su espacio de trabajo, estas personas serán reasignadas para dar apoyo a las unidades en el momento de la evacuación:
- La Dirigente **María Escudero** será asignada a la Comunidad Rover, colaborando con la Dirigente a cargo de la unidad.



**GRUPO SCOUT Nº 0242  
INMACULADO CORAZÓN DE MARÍA**



**DISTRITO 6 – ZONA 10  
VILLA DE MAYO - MALVINAS ARGENTINAS**

**PLAN de EVACUACIÓN - CAMPAMENTO de VERANO  
2017- TANTI - CÓRDOBA**

- La Sra. **Sandra B. Quaglia** será asignada a la Manada colaborando con el Dirigente a cargo de la unidad.

**9.4).- JEFE DE LOGÍSTICA**

| <b>FUNCIONES / UNIDADES</b> | <b>JEFE DE RAMA</b> | <b>AYUDANTE DE UNIDAD</b>  |
|-----------------------------|---------------------|--|
| <b>LOGÍSTICA</b>            | <b>ÁNGEL BUTUS</b>  | <ul style="list-style-type: none"><li>• <b>NORBERTO VARGAS</b></li></ul> |

- Será el encargado de facilitar la evacuación verificando que no se encuentren obstruidos los senderos o puertas, que constituyan la ruta de evacuación.
- La persona responsable de ésta acción de seguridad será el Señor **Ángel Butus**. Su ayudante será el Sr. **Norberto Vargas**.
- El Sr. **Butus** se apostará en el portón del campamento (punto de encuentro), y desde allí indicará el camino a seguir por las unidades que evacúan. En todo momento permanecerá en su puesto, hasta que así lo indique el Jefe de Emergencias. Informará al Jefe de Emergencias a medida que pasen las distintas unidades.
- El Sr. **Vargas** se apostará en la intersección de la calle lateral del campamento y la Av. Belgrano, e indicará a las unidades donde se encuentra el punto de reunión (ver plano). Dará aviso al Sr. Butus cuando pasen las distintas unidades. Permanecerá en su puesto hasta que así lo indique el Sr. Butus o el Jefe de Emergencias.
- Entre el Sr. Butus y el Sr. Vargas, existirá una comunicación permanente.



**GRUPO SCOUT Nº 0242  
INMACULADO CORAZÓN DE MARÍA**



**DISTRITO 6 – ZONA 10  
VILLA DE MAYO - MALVINAS ARGENTINAS**

**PLAN de EVACUACIÓN - CAMPAMENTO de VERANO  
2017- TANTI - CÓRDOBA**

**9.5).- JEFES DE UNIDAD**

| <b>UNIDADES</b>   | <b>JEFES DE RAMA</b>    |
|-------------------|-------------------------|
| <b>MANADA</b>     | <b>JAVIER REY</b>       |
| <b>SCOUT</b>      | <b>FEDERICO ALVAREZ</b> |
| <b>CAMINANTES</b> | <b>LUCAS GALLO</b>      |
| <b>ROVER</b>      | <b>GISELA GIL</b>       |

- Deberán controlar que la evacuación de su Unidad se realice de manera ordenada.
- Revisar el lugar de acantonamiento, todas las carpas de su unidad o refugios para comprobar que no quede ningún Beneficiario, y asegurarse de que todas las carpas queden cerradas.
- Será el último en salir de su zona de acampe.
- Desde el punto de encuentro, en el portón del campamento, y previa verificación de que no falta ningún Beneficiario y/o Dirigente de su unidad, los dirigirá hasta el punto de reunión, siguiendo la ruta de evacuación indicada en el plano con color azul.
- Si algún Beneficiario se atrasa o extravía, será el responsable de buscarlo y encontrarlo, llevándolo al punto de encuentro y luego al punto de reunión. Ante esta situación, designará otro Dirigente para que conduzca la unidad hasta el punto de encuentro y luego al de reunión.
- Informarán al Jefe de Emergencia.



**GRUPO SCOUT Nº 0242  
INMACULADO CORAZÓN DE MARÍA**



**DISTRITO 6 – ZONA 10  
VILLA DE MAYO - MALVINAS ARGENTINAS**

**PLAN de EVACUACIÓN - CAMPAMENTO de VERANO  
2017- TANTI - CÓRDOBA**

**9.6).- AYUDANTES DE UNIDAD**

| <b>UNIDADES</b>   | <b>AYUDANTES DE UNIDAD</b>  |
|-------------------|---|
| <b>MANADA</b>     | <ul style="list-style-type: none"><li>• EMANUEL LÓPEZ</li><li>• KARINA MESA</li><li>• YANINA ANDRADE</li></ul>                              |
| <b>SCOUT</b>      | <ul style="list-style-type: none"><li>• JOHANA AGUIRRE</li><li>• LUCAS DORIGO</li><li>• FERNANDO FUENTE</li><li>• GRACIELA ROMERO</li></ul> |
| <b>CAMINANTES</b> | <ul style="list-style-type: none"><li>• NATALIA BRIANO</li><li>• CARLOS V SÁNCHEZ</li></ul>   |
| <b>ROVER</b>      | <ul style="list-style-type: none"><li>• CAROLINA BRIANO</li><li>• DANIEL DEL RÍO</li></ul>  |

- Serán los encargados de mantener a los niños y jóvenes en orden, transmitiendo tranquilidad y seguridad.
- Comprobar que pueden realizar la evacuación y controlar que todos sigan sus instrucciones.
- Cerrarán las puertas y ventanas de los lugares de acantonamiento y los cierres de las carpas.



**GRUPO SCOUT Nº 0242  
INMACULADO CORAZÓN DE MARÍA**



**DISTRITO 6 – ZONA 10  
VILLA DE MAYO - MALVINAS ARGENTINAS**

**PLAN de EVACUACIÓN - CAMPAMENTO de VERANO  
2017- TANTI - CÓRDOBA**

- Guiarán a sus Scouts al punto de encuentro, donde realizarán el recuento de los mismos.
- Una vez allí, procederán a conducir a su unidad hasta el punto de reunión siguiendo la ruta de evacuación indicada en el plano con color azul.
- Es importante que los Dirigentes mantengan la calma y la serenidad, para poder trasmitírsela a los Beneficiarios.
- Informarán al Jefe de Unidad.

**9.7).- BENEFICIARIOS (LOBATOS Y LOBEZNAS, SCOUTS, CAMINANTES Y ROVERS)**

- En los lugares de acantonamientos y carpas no se recogerán objetos personales.
- Saldrán del lugar de acantonamiento en fila, y de las carpas de a uno empezando por el más cercano a la puerta, sin correr ni volver hacia atrás.
- Si cuando suene la alarma, alguno no está con su Manada, Patrulla o Equipo se incorporará a la Unidad más cercana para su evacuación.

**9.8).- EVACUACIÓN DE PERSONAS CON CAPACIDADES ESPECIALES**

- Se han de tener en cuenta de forma explícita a todas las personas con movilidad reducida, de manera temporal o permanente, o con dificultades sensoriales, asignándoles a cada uno de ellos una o varias perso-



**GRUPO SCOUT Nº 0242  
INMACULADO CORAZÓN DE MARÍA**



**DISTRITO 6 – ZONA 10  
VILLA DE MAYO - MALVINAS ARGENTINAS**

**PLAN de EVACUACIÓN - CAMPAMENTO de VERANO  
2017- TANTI - CÓRDOBA**

nas responsables que les ayuden durante la evacuación del campamento o en otras actuaciones que sea necesario realizar.

- **DE NINGÚN MODO ESTA RESPONSABILIDAD SE PUEDE ASIGNAR A UN COMPAÑERO/A.**
- **NUNCA UN BENEFICIARIO SERÁ RESPONSABLE DE LA SEGURIDAD DE OTRO. SON LOS ADULTOS LOS ÚNICOS RESPONSABLES DE LA SEGURIDAD.**

**9.9).- RESPONSABLE DE DAR LA ALARMA**

- La tarea de dar o conectar la alarma se asigna al **Staff de Emergencia**, y en el momento de recibir el aviso de emergencia la activará de manera inmediata.
- Solo se activará la alarma por orden del Jefe de Emergencia.

**NOTA IMPORTANTE:**

**Se debe tener muy en cuenta lo siguiente:**

- 1º- Los Ayudantes de Rama o Función deben informar al Jefe de Rama o Función.**
- 2º- Los Jefes de Rama o Función deben informar al Jefe de Emergencias o Staff de Emergencias.**
- 3º- El Jefe de Emergencias y el Staff de Emergencias deben mantener una comunicación constante entre sí.**



**GRUPO SCOUT Nº 0242  
INMACULADO CORAZÓN DE MARÍA**



**DISTRITO 6 – ZONA 10  
VILLA DE MAYO - MALVINAS ARGENTINAS**

**PLAN de EVACUACIÓN - CAMPAMENTO de VERANO  
2017- TANTI - CÓRDOBA**

**4º-Las órdenes o instrucciones solamente las dan el Jefe de Emergencias o el Staff de Emergencias.**

**10).- CONSIDERACIONES GENERALES**

**10.1).- PLANOS DE EVACUACIÓN**

Las vías de evacuación estarán señalizadas (carteles con la leyenda SALIDA), dispondrán de iluminación en lo posible y se mantendrán libres de obstáculos tales como: troncos, cajones, herramientas, sogas o cualquier otro material que impidan el paso fluido de las personas.

Las rutas que den acceso a una vía de evacuación deben localizarse con facilidad y ser el camino más corto a la salida.

Para cada zona del campamento se establecerán dos vías de evacuación, una principal y otra alternativa.

Los planos de evacuación deberán encontrarse en lugar visible, una copia en cada zona de acantonamiento o acampe, al igual que la ubicación de los puntos de reunión y los nombres de los integrantes de la Brigada de Evacuación.

En lugares estratégicos y visibles deberá colocarse carteles con instrucciones de cómo actuar ante emergencias (salones, puertas, escaleras, comedores de campamento, cartelera de campamento, etc.).

Exponer en un lugar visible los números de emergencia: Bomberos, Policía, Defensa Civil, SAME o Servicio Médico de Emergencias.





GRUPO SCOUT Nº 0242  
INMACULADO CORAZÓN DE MARÍA



DISTRITO 6 – ZONA 10  
VILLA DE MAYO - MALVINAS ARGENTINAS

## PLAN de EVACUACIÓN - CAMPAMENTO de VERANO 2017- TANTI - CÓRDOBA

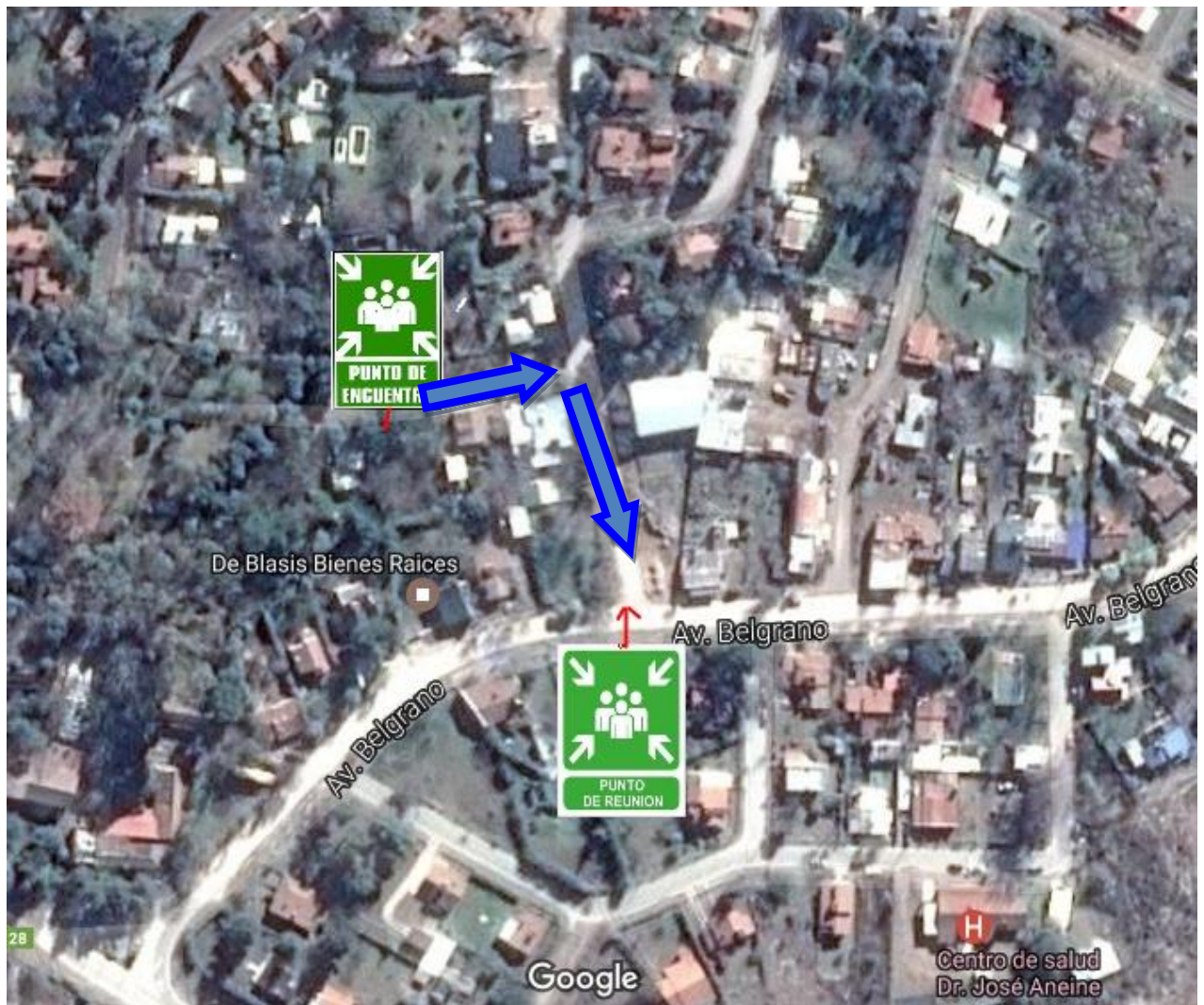

### 10.2).- PLANOS DE EVACUACIÓN PARA CAMPAMENTOS

Las vías de evacuación serán las que se indiquen en el respectivo “Plan de Evacuación”, en función del “Mapa de Riesgos”.



**GRUPO SCOUT Nº 0242  
INMACULADO CORAZÓN DE MARÍA**



**DISTRITO 6 – ZONA 10  
VILLA DE MAYO - MALVINAS ARGENTINAS**

**PLAN de EVACUACIÓN - CAMPAMENTO de VERANO  
2017- TANTI - CÓRDOBA**

Resulta indispensable verificar que los extintores de incendios se encuentren adecuadamente cargados y en condiciones óptimas de operación: Los del lugar como así también los que sean llevados al campamento y/o acantonamiento.

**10.3).- ESTACIÓN DE INCENCIO**

Se establece la necesidad de una Estación de Incendio (rincón / carpa) equidistantes de los lugares de Carpas, Cocina, Rincones y cualquier otro sitio con el fin que en dicha Estación de Seguridad estén todos los elementos necesarios para las primeras respuestas ante un siniestro de incendio, a saber:

- Los extintores (matafuegos).
- Baldes con arena.
- Baldes con agua.
- Palas.
- Arresta llamas.
- Linterna.
- Pares de guantes de trabajo.

**11).- DURANTE LA EVACUACIÓN**

**11.1).- SE DEBE HACER**

- Acatar las órdenes de quien esté a cargo.
- Mantener la calma.



**GRUPO SCOUT Nº 0242  
INMACULADO CORAZÓN DE MARÍA**



**DISTRITO 6 – ZONA 10  
VILLA DE MAYO - MALVINAS ARGENTINAS**

**PLAN de EVACUACIÓN - CAMPAMENTO de VERANO  
2017- TANTI - CÓRDOBA**

- Dejar lo que esté haciendo y realizar la evacuación en forma ordenada y respetando el sentido de circulación indicado.
- En un ámbito cerrado: Si hay humo avanzar desplazándose lo más cerca posible del piso (de rodillas o agachado).
- Taparse la nariz y la boca con un trapo, de ser posible húmedo.

**11.2).- NO SE DEBE HACER**

- No correr ni gritar.
- No reingresar a buscar cosas.
- No quedarse en baños o vestuarios.
- No obstruir senderos o puertas.
- No abrir ventanas o puertas que originen la entrada de aire.
- No transportar bultos ni mochilas. Entorpecerá el escape.
- No dar contraordenes.

**12).- OTRAS PAUTAS**

En el caso de encontrarse atrapado por el fuego en el lugar de acantonamiento, se deberá colocar un trapo debajo de la puerta de modo de evitar el ingreso de humo; deberá buscarse una ventana y señalizarla con una tela del lado exterior, para poder ser localizado.

Si el siniestro se da dentro del lugar de acantonamiento, no abrir las ventanas y evacuar rápidamente. Luego evaluar por parte del Equipo de Emergencia si el



**GRUPO SCOUT Nº 0242  
INMACULADO CORAZÓN DE MARÍA**



**DISTRITO 6 – ZONA 10  
VILLA DE MAYO - MALVINAS ARGENTINAS**

## **PLAN de EVACUACIÓN - CAMPAMENTO de VERANO 2017- TANTI - CÓRDOBA**

foco ígneo es sofocable con los elementos disponibles para extinción en la Estación de Incendio.

### **FLUJOGRAMA DE EMERGENCIA**

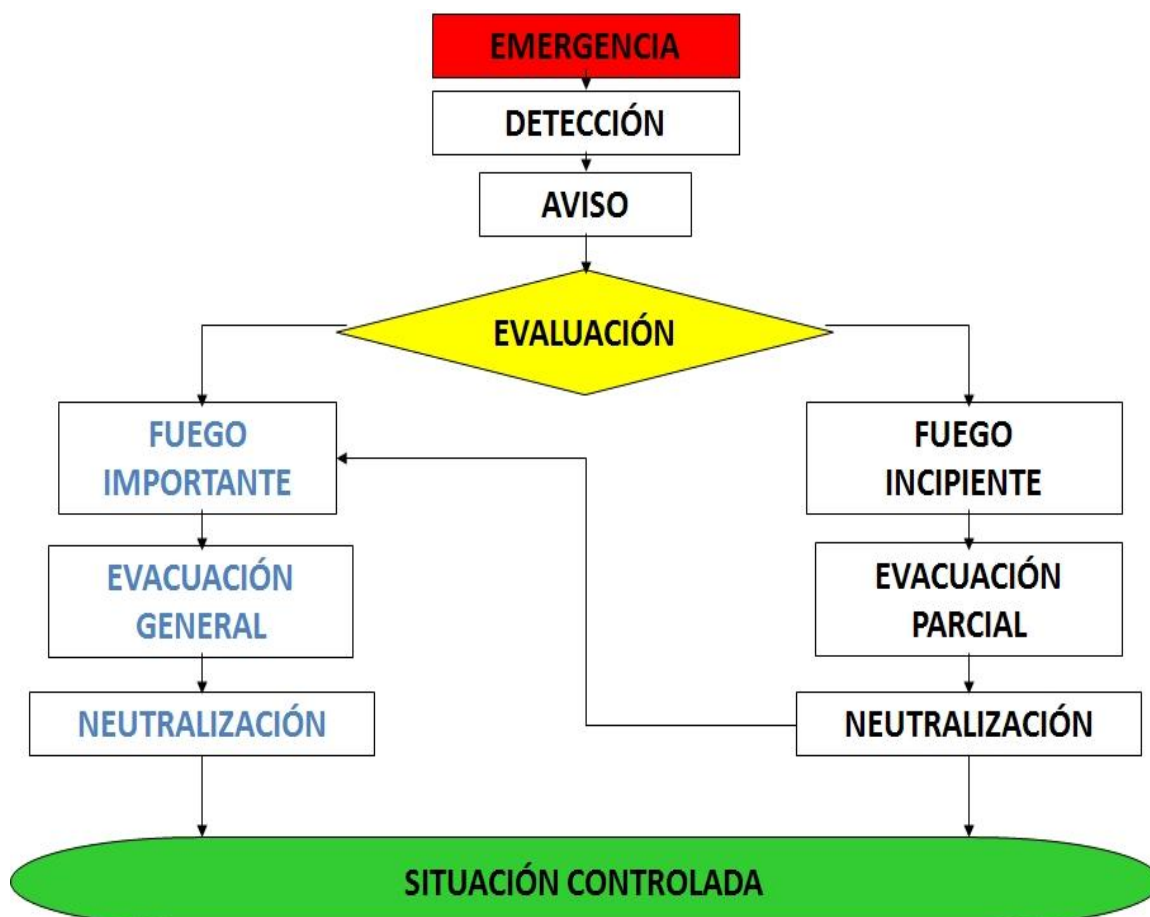



**GRUPO SCOUT Nº 0242  
INMACULADO CORAZÓN DE MARÍA**



**DISTRITO 6 – ZONA 10  
VILLA DE MAYO - MALVINAS ARGENTINAS**

**PLAN de EVACUACIÓN - CAMPAMENTO de VERANO  
2017- TANTI - CÓRDOBA**

**ANEXO I**

**DISPOSICIONES GENERALES EN CASO DE INCENDIO**

- La finalidad primordial del presente plan, se basa en la salvaguarda de las vidas de los integrantes del campamento, y bajo ningún concepto será determinada una excepción a dicho precepto.
- La asignación de roles de actuación será entendida como una responsabilidad sobre quien recae, debiendo cumplimentarla de la mejor forma posible, con el mayor de los recaudos y entendiendo su rol como parte de un gran sistema de emergencia. Deberá tomarse en cuenta que el no cumplimiento de un rol asignado provocará el colapso de la efectividad en la respuesta.
- Actúe con serenidad y calma, sin entrar en pánico y adoptando el mayor margen de seguridad posible.
- La alarma de incendio y las operaciones de comunicación con servicios de emergencias, corte de suministros de energía, evacuación del campamento y combate inicial del incendio, se adoptarán por seguridad según lo establecido en el presente plan, cualquiera sea la magnitud del incendio y las circunstancias del mismo.
- Si se llegase a producir un principio de incendio, se procederá de la siguiente manera:
- En caso de que el incendio sea detectado personalmente (detección visual), dar aviso al responsable de la unidad, quien deberá accionar el sistema de alarma e informar al Jefe de Emergencias. Los responsables



**GRUPO SCOUT Nº 0242  
INMACULADO CORAZÓN DE MARÍA**



**DISTRITO 6 – ZONA 10  
VILLA DE MAYO - MALVINAS ARGENTINAS**

**PLAN de EVACUACIÓN - CAMPAMENTO de VERANO  
2017- TANTI - CÓRDOBA**

de cada unidad deberán preparar a todos los Beneficiarios y Dirigentes a su cargo y esperar las instrucciones para el inicio de la evacuación.

- Dar aviso inmediato al departamento de bomberos local (teléfono: 100) – Jefe de Emergencias o Staff de Emergencias.
- Determinar si la evacuación deberá ser total o parcial – Jefe de Emergencias o Staff de Emergencias.
- Cortar el suministro de energía eléctrica – Jefa de Cocina.
- Iniciar la evacuación a través de las rutas preestablecidas, indicadas en el plano de evacuación mediante flechas azules.
- No correr bajo ninguna circunstancia. Caminar rápido y en fila de a uno, sin demorarse por ninguna causa.
- No transportar ningún elemento ni objetos personales, a fin de no entorpecer su desplazamiento y el de otras personas.
- Mantener la calma, no adoptando actitudes que puedan generar pánico, evitando todo lo que cause confusión.
- En caso de observarse la existencia de humos, manténgase lo más agachado posible, en cercanías del piso, dado que el humo tiende a subir y ocupar inicialmente los márgenes superiores.
- Previo a realizar apertura de puertas, verifique con el dorso de la mano la temperatura de la misma. En caso de encontrarse caliente u observarse humo saliendo por detrás de esta, NO ABRA LA PUERTA e intente la evacuación por otra vía posible. Cierre las puertas a medida que avanza la evacuación y se deshabilitan los sectores del edificio, a los efectos de impedir la propagación del incendio.



**GRUPO SCOUT Nº 0242  
INMACULADO CORAZÓN DE MARÍA**



**DISTRITO 6 – ZONA 10  
VILLA DE MAYO - MALVINAS ARGENTINAS**

**PLAN de EVACUACIÓN - CAMPAMENTO de VERANO  
2017- TANTI - CÓRDOBA**

- En presencia de humo, desplazarse gateando sobre las manos y rodillas y por debajo del humo, ya que éste y los gases tóxicos son mas livianos que el aire. Cubrir la boca y nariz con un pañuelo preferentemente mojado y respirar por la nariz. De existir humo en la escalera, descender gateando y de espalda.
- Probar las puertas antes de abrirlas, controlando si las mismas y sus picaportes están calientes. Si lo estuvieran buscar otra salida. Todas las aperturas de puertas se deberán hacer de forma lenta para evitar corrientes de aire.
- No romper vidrios de ventanas, para evitar la propagación del incendio por la entrada de oxígeno. Dentro de las posibilidades cerrar las ventanas y puertas que va dejando a su paso.
- En el caso de encontrarse atrapado por el fuego, colocar un trapo debajo de la puerta de modo de evitar el ingreso de humo. En este caso, deberá buscar una ventana y señalizarla con una tela para poder ser localizado desde el exterior, sin trasponer ventana alguna.
- En caso de encontrarse con personas que tengan limitaciones de movilidad o de visión auxílielas y colabore con la evacuación de estas.
- Diríjase, de forma organizada y sin correr, hacia el punto de reunión preestablecido (punto de encuentro).
- No abandonar el grupo de evacuación sin autorizacion del responsable.
- No abandonar el establecimiento por cuenta propia o por lugares no indicados por el responsable.
- Evitar todos los riesgos innecesarios.



**GRUPO SCOUT Nº 0242  
INMACULADO CORAZÓN DE MARÍA**



**DISTRITO 6 – ZONA 10  
VILLA DE MAYO - MALVINAS ARGENTINAS**

**PLAN de EVACUACIÓN - CAMPAMENTO de VERANO  
2017- TANTI - CÓRDOBA**

- Ser prudente en sus acciones, no forme parte del problema.
- Antes de abandonar el campamento y a medida que se va concluyendo la evacuación, cada Jefe de Unidad deberá verificar que no permanezca nadie aun en el área.
- Una vez reunidos en el punto de encuentro preestablecido, cada Jefe de Unidad deberá verificar que se encuentren todos los Beneficiarios y Dirigentes a su cargo, así como el estado que se encuentra cada uno de ellos. En caso de lesiones o afectación por humo, deberá iniciarse las acciones de primeros auxilios e informar al Jefe de Emergencias para solicitar ayuda médica.
- Una vez evacuado el campamento en su totalidad, por seguridad, bajo ninguna circunstancia será permitido el reingreso al mismo a personal no afectado al sistema público de emergencia (ejemplo Bomberos o DC).





**GRUPO SCOUT Nº 0242  
INMACULADO CORAZÓN DE MARÍA**



**DISTRITO 6 – ZONA 10  
VILLA DE MAYO - MALVINAS ARGENTINAS**

**PLAN de EVACUACIÓN - CAMPAMENTO de VERANO  
2017- TANTI - CÓRDOBA**

**ANEXO II**

**CAPACITACION EN USO Y MANTENIMIENTO DE EXTINTORES PORTATILES**

**Importante:** La utilización de los extintores portátiles solo será útil en la etapa inicial del siniestro (incendio). De nada servirá su utilización una vez ya propagado el mismo. No intente extinguirlo una vez que el foco de incendio ha tomado dimensiones considerables. No arriesgue innecesariamente su vida. Los bienes materiales son recuperables, no así la vida de las personas.

**Normas de Seguridad:**

1. No utilice el equipo si desconoce o no está familiarizado con su uso.
2. Utilice el mismo solo en etapas iniciales del incendio.
3. Utilice el equipo adecuado de acuerdo al tipo de incendio a combatir.
4. Adéntrese a utilizar el equipo, solo si tiene asegurada la posterior salida del recinto.
5. No se confié, las situaciones de emergencia son por demás complejas.

**Mantenimiento:**

1. Evaluar presión interna (verificando rango operativo “verde” en el manómetro de presión)
2. Evaluar fecha de vencimiento de la carga (en calcos adhesivos y tarjetas de recarga)
3. Evaluar estructura de cilindro y manguera (deformaciones u oxidación – cor-



**GRUPO SCOUT Nº 0242  
INMACULADO CORAZÓN DE MARÍA**

**DISTRITO 6 – ZONA 10  
VILLA DE MAYO - MALVINAS ARGENTINAS**







**PLAN de EVACUACIÓN - CAMPAMENTO de VERANO  
2017- TANTI - CÓRDOBA**

tes o resecamiento)

4. Rotar el equipo a fin de mezclar el contenido interno (evitar apelsonamiento de polvo)

**TIPOS DE MATAFUEGOS**

|   | <b>A</b><br>Agua | <b>AB</b><br>Agua +<br>Espuma<br>Química | <b>ABC</b><br>Polvo<br>Químico<br>Seco | <b>BC</b><br>Dióxido<br>de<br>carbono<br>(CO2) | <b>ABC</b><br>Halotron<br>1 | <b>D</b><br>Polvo<br>Químico<br>D | <b>K</b><br>Potasio |
|---|------------------|--|--|--|-----------------------------|-----------------------------------|---------------------|
| <br>Sólidos      | SI               | SI                                       | SI                                     | NO   | SI                          | NO                                | NO                  |
| <br>Líquidos   | NO               | SI                                       | SI                                     | SI   | SI                          | NO                                | NO                  |
| <br>Eléctricos | NO               | NO                                       | SI                                     | SI   | SI                          | NO                                | NO                  |
| <br>Metales    | NO               | NO                                       | NO                                     | NO   | NO                          | SI                                | NO                  |
| <br>Grasas     | NO               | NO                                       | NO                                     | NO   | NO                          | NO                                | SI                  |



**GRUPO SCOUT Nº 0242  
INMACULADO CORAZÓN DE MARÍA**



**DISTRITO 6 – ZONA 10  
VILLA DE MAYO - MALVINAS ARGENTINAS**

**PLAN de EVACUACIÓN - CAMPAMENTO de VERANO  
2017- TANTI - CÓRDOBA**



**Forma de uso:**

1. Descuelgue el equipo y diríjase hacia las cercanías del foco de incendio (transporte desde la manija).
2. Verifique que el mismo se encuentre dentro de los parámetros operativos de utilización (con carga).
3. De vuelta el equipo (una o dos veces) para mezclar la carga interna (evitar apelotonamiento).
4. Retire el precinto plástico de seguridad y retire el "pin" metálico (pasador).
5. Ubíquese de espaldas al viento y con la salida asegurada para su evacuación.



**GRUPO SCOUT Nº 0242  
INMACULADO CORAZÓN DE MARÍA**



**DISTRITO 6 – ZONA 10  
VILLA DE MAYO - MALVINAS ARGENTINAS**

**PLAN de EVACUACIÓN - CAMPAMENTO de VERANO  
2017- TANTI - CÓRDOBA**

6. Colóquese a la distancia indicada en el extintor respecto al foco de incendio (generalmente 2-3 m).
7. Dirija la manguera y la tobera de descarga, apuntando a la base del fuego.
8. Presione la palanca y descargue el contenido en forma de zigzag sobre la base del fuego.
9. Verifique que se haya extinguido el foco de incendio.
10. ¡Tenga Cuidado! No se confíe. El foco puede entrar en re ignición.





**GRUPO SCOUT Nº 0242  
INMACULADO CORAZÓN DE MARÍA**



**DISTRITO 6 – ZONA 10  
VILLA DE MAYO - MALVINAS ARGENTINAS**

**PLAN de EVACUACIÓN - CAMPAMENTO de VERANO  
2017- TANTI - CÓRDOBA**

**ANEXO III – AUTORIDADES TANTI**

**INTENDENTE**

LUIS H. AZAR  
03541-498250/170

**SECRETARIO DE GOBIERNO Y COORDINACIÓN**

EMILIANO PAREDES  
03541-498250/170

**DIRECTOR DE TURISMO, CULTURA Y DEPORTES**

FRANCISCO CHIARELLA  
03541-498126/457

**DIRECTOR DE OBRAS PÚBLICAS**

CARLOS TORRES  
03541-498250/170

**DIRECTORA DE ACCIÓN SOCIAL**

MARISA DEYUSTI

**DIRECTORA DE SALUD**

ALEJANDRA IBERO  
03541-498164

**COORDINADOR DE SEGURIDAD CIUDADANA Y TRANSITO**

RICARDO LEDEZMA  
03541-155.555.73

**COORDINADOR DE AREA INSPECTORIA GENERAL**

HUGO SIMUNOVICH  
03541-498250170



**GRUPO SCOUT Nº 0242  
INMACULADO CORAZÓN DE MARÍA**



**DISTRITO 6 – ZONA 10  
VILLA DE MAYO - MALVINAS ARGENTINAS**

**PLAN de EVACUACIÓN - CAMPAMENTO de VERANO  
2017- TANTI - CÓRDOBA**

**ANEXO IV – DATOS DE INTERÉS**

Datos utiles

**Transporte - Servicios - Varios**

**Servicio de Taxi y Remis**

- **Taxi Sol:** Belgrano 128 -(03541) 49-8600  
(\*801)
- **Taxi Albert:** San Martín 124 - (03541) 49-  
8071
- **Taxi la Terminal:** Tel.: (03541) 49-7497
- **Taxi Yo Fran:** San Juan 331 (03541) 49-  
7088
- **Taxi Caty:** Ruta 28 Km. 754 (03541) 49-  
8306
- **Taximay:** (03541) 498206 (\*888)
- **Remises Tanti:** (03541) 49-8317
- **Remises La Virgencita:** San Martín  
145 (03541) 49-8201



**GRUPO SCOUT Nº 0242  
INMACULADO CORAZÓN DE MARÍA**

**DISTRITO 6 – ZONA 10  
VILLA DE MAYO - MALVINAS ARGENTINAS**



**PLAN de EVACUACIÓN - CAMPAMENTO de VERANO  
2017- TANTI - CÓRDOBA**

### **Transporte de Pasajeros**

- **Chevallier:** Bs. As – Rosario- Tel.: (03541) 49-8165
- **Transporte Carlos Paz:** Carlos Paz, Córdoba, Cuesta Blanca –
- **Fono Bus:** Carlos Paz, Córdoba – (03541) 43-9110
- **Autotransporte Tanti:** (03541) 49-8276
- **Sarmiento:** Córdoba Villa Dolores, por Los Gigantes (03541) 42-1571
- **City Bus:** Transporte urbano de pasajeros - (03541) 43-9110

### **Emergencias**

- **Bomberos Voluntarios:** 100 o (03541) 498650
- **Policía:** 101 o (03541) 498199
- **Centro de Salud:** Malvinas S/N 107 o (03541) 498164



**GRUPO SCOUT Nº 0242  
INMACULADO CORAZÓN DE MARÍA**

**DISTRITO 6 – ZONA 10  
VILLA DE MAYO - MALVINAS ARGENTINAS**



**PLAN de EVACUACIÓN - CAMPAMENTO de VERANO  
2017- TANTI - CÓRDOBA**

---

**Servicios:**

- **Correo Argentino** San Martín y Mendoza Tel.: (03541) 498029
- **Cooperativa de Obras y Servicios Públicas Tanti Limitada** Belgrano 81 Informes:  
103 Administración: (03541) 49-8108 Fax:  
(03541) 49-8300

**Dependencias Publicas**

- **Municipalidad:** Belgrano y Tierra del Fuego (03541) 49-8250/8170
- **Juez de Paz:** (03541) 49-8235
- **Oficinas de Informes Turísticos**
- Oficina de Turismo Ruta 28 (03541) 498126
- Oficina de Informes Terminal (03541) 498457
- **Banco Provincia de Córdoba:**  
Belgrano 54 (03541) 49-8125/7135 **(por el momento Tanti cuenta con un solo Cajero Automático de la Red Link)**





# GRUPO SCOUT Nº 0242 INMACULADO CORAZÓN DE MARÍA



DISTRITO 6 – ZONA 10  
VILLA DE MAYO - MALVINAS ARGENTINAS

## PLAN de EVACUACIÓN - CAMPAMENTO de VERANO 2017- TANTI - CÓRDOBA

